

## Zahnstatus

Name des Hundes: Flatgold's Dragonheart

Zuchtbuchnummer: DRC-F 13-4940 Rasse: Flat coated Retriever Rüde

Chipnummer: 276098104514262 geworfen am: 17.06.2013

Vater: Houndwood Cedar at Tunnelwood Zuchtbuchnr.: KC AJ03374103

Mutter: Flatgold's Burning Flame Zuchtbuchnr.: DRC-F 10-3961

Besitzer: Jürgen Schäfer, Höhenweg 7, 50181 Bedburg

Aus den Ergebnissen der Formwertbeurteilungen liegen bisher zu wenige Daten vor, um statistisch signifikant die Erbllichkeit von Zahn- und Gebissfehlern untersuchen zu können. Aus diesem Grund möchten die Zuchtkommissionen künftig Ergebnisse möglichst vieler im DRC gezüchteter Hunde erhalten. Dazu bitten wir Sie, für Ihren Hund z.B. bei der HD-Untersuchung oder bei einem anderen Untersuchungstermin folgendes Schema vom Tierarzt ausfüllen zu lassen. Für Labrador Retriever verbindlich lt. Beschluss der Züchtersammlung 2003. Der Hund sollte zum Zeitpunkt der Untersuchung älter als ein Jahr sein. Diese Untersuchung ersetzt nicht die Beurteilung durch einen Formwertrichter. Wir bitten um Einsendung dieser Formulare (z.B. zusammen mit den Unterlagen für HD- und ED-Untersuchungen) an die **DRC-Geschäftsstelle, Dörnhagener Str. 13, 34302 Guxhagen.**

### Gebissverhältnisse:

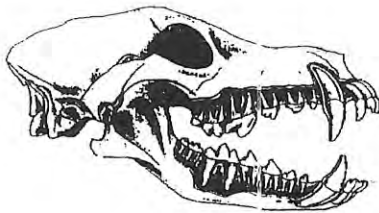

- Kreuzbiss
- Rückbiss (UK-Verkürzung)
- Vorbiss (UK-Verlängerung)
- Zangengebiss (alle Incisivi)
- normales Scherengebiss

<input type="checkbox"/>
<input type="checkbox"/>
<input type="checkbox"/>
<input type="checkbox"/>
<input checked="" type="checkbox"/>

RECHTS	Oberkiefer	LINKS																																																														
Zangenstellung (I1-I3)																																																																
Überzählig																																																																
Fehlt																																																																
	<table border="1" style="width: 100%; border-collapse: collapse;"> <tr> <td>M2</td><td>M1</td><td>P4</td><td>P3</td><td>P2</td><td>P1</td><td>C</td><td>I3</td><td>I2</td><td>I1</td><td>I1</td><td>I2</td><td>I3</td><td>C</td><td>P1</td><td>P2</td><td>P3</td><td>P4</td><td>M1</td><td>M2</td> </tr> <tr> <td colspan="20" style="text-align: center;"> </td> </tr> <tr> <td>M3</td><td>M2</td><td>M1</td><td>P4</td><td>P3</td><td>P2</td><td>P1</td><td>C</td><td>I3</td><td>I2</td><td>I1</td><td>I1</td><td>I2</td><td>I3</td><td>C</td><td>P1</td><td>P2</td><td>P3</td><td>P4</td><td>M1</td><td>M2</td><td>M3</td> </tr> </table>	M2	M1	P4	P3	P2	P1	C	I3	I2	I1	I1	I2	I3	C	P1	P2	P3	P4	M1	M2																					M3	M2	M1	P4	P3	P2	P1	C	I3	I2	I1	I1	I2	I3	C	P1	P2	P3	P4	M1	M2	M3	
M2	M1	P4	P3	P2	P1	C	I3	I2	I1	I1	I2	I3	C	P1	P2	P3	P4	M1	M2																																													
M3	M2	M1	P4	P3	P2	P1	C	I3	I2	I1	I1	I2	I3	C	P1	P2	P3	P4	M1	M2	M3																																											
Fehlt																																																																
Überzählig																																																																
Zangenstellung (I1-I3)																																																																
RECHTS	Unterkiefer	LINKS																																																														

Bemerkungen: normales Gebiss

21.10.2014  
(Datum)

**DR. MARKUS REINARTZ**  
 FACHTIERARZT  
 F. TIERÄRZTLICHE ALLGEMEINPRAXIS  
 AACHENER STR. 2 - 52428 JÜLICH  
 (Unterschrift / Stempel)